



**INSPECCIÓN EVALUACIÓN — ADVANCED — FORESTRY FELLER BUNCHERS**

2016 John Deere 953M  
 Inventario: 0U297009  
 Serie: T0953MXCGD297009  
 Cabina con a/ac • Sierra • Sierra - Continua  
 Garantía desconocida

LOCALIDAD ALMACENAMIENTO  
**Brandt Tractor Ltd. / 766527**  
 Kamloops, BC, V2H 1G4  
 Contacto:

**FOTOS (9 Total)**

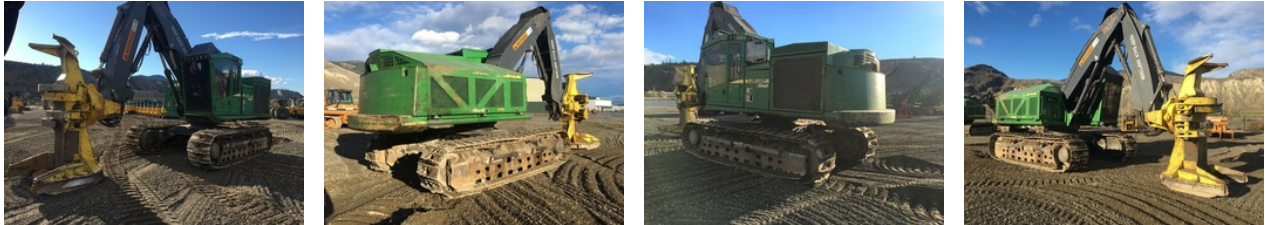

**RESUMEN**

**Estado general:** PROMEDIO  
**Comentarios generales:** Needs a bit of work but a good solid machine.  
**Nombre del Evaluador:** Waylon Hilker  
**Operated Machine:** No  
**Horas:** 8.917

	EXCELENTE	BIEN	MEDIANO	RAZONABLE		MAL	N/A	Observaciones	Costo estimado		
									Repuestos	Mano de obra	Total
Aspecto general			X						0	0	0
Instrumentos / Mandos				X				PILOT DISSABLE SWITCH IS A SAFETY HAZARD	0	0	0
Sistema de Refrigeración		X							0	0	0
Motor			X						0	0	0
Pruebas de la transmisión			X						0	0	0
Diferencial, Frenos y Reducciones finales		X							0	0	0
Sistema Hidráulico				X					0	0	0
Pruebas del Chassis y Estructura Principal		X							0	0	0
Neumáticos / Tren de orugas							X		0	0	0
Tren de orugas			X						0	0	0
Cabezales y accesorios forestales			X						0	0	0
Medidas del Material Rodante									0	0	0

Stock Number: 0U297009

Model: 9530 Serial Number: T0953MXCGD297009

**ACCESORIOS**

Item	Marca	Tipo	Tamaño	Número de serie	Condición
Saw	John Deere	Felling Head	FR24B	1dwfr24beg0000325	Usable

**ASPECTO GENERAL**

	NUEVO	BIEN	UTILIZABLE	REPARAR	REEMPLAZAR	ND	Observaciones	Costo estimado		
								Repuestos	Mano de obra	Total
Chapa			X							
Óxido / Corrosión			X							
Pintura			X							
Asiento / Cinturón de seguridad / Rotación		X								
Puertas / Vidrio			X							
Luces				X			Burnt out lights on right side front.			
Espejos						X				
Interior de cabina		X								
Mantenimiento periódico		X								
Programas de mejoras (PIPS) completos						X				
Freno de estacionamiento / Varillaje / Cerradura						X				
Adhesivos			X							
Manual del operador						X				
Bloqueo principal / Bloqueo en punto muerto		X								
Protecciones / Guardias (eje de transmisión)			X							
Resumen de sección			X							

**INSTRUMENTOS / MANDOS**

	NUEVO	BIEN	UTILIZABLE	REPARAR	REEMPLAZAR	ND	Observaciones	Costo estimado		
								Repuestos	Mano de obra	Total
Horómetro: Original <input checked="" type="radio"/> Si <input type="radio"/> No Operating <input checked="" type="radio"/> Si <input type="radio"/> No		X								
Sistema de carga		X								
Indicador de Presión de Aceite Motor		X								
Indicador de Temperatura (motor, trans., hidr.)		X								
Interruptores (llave de contacto, MFWD, propulsión, etc.)				X			PILOT DISSABLE SWITCH NOT WORKING(ARM REST)			
Circuito de arranque en punto muerto		X								
Alarmas (avance, marcha atrás)		X								
Monitor / Indicadores de circuitos		X								
Indicador de obstrucción de aire		X								
Resumen de sección				X			PILOT DISSABLE SWITCH IS A SAFETY HAZARD			

**SISTEMA DE REFRIGERACIÓN**

	NUEVO	BIEN	UTILIZABLE	REPARAR	REPLAZAR	ND	Observaciones	Costo estimado		
								Repuestos	Mano de obra	Total
Nivel / Calidad del refrigerante		X								
Temperatura del refrigerante		X								
Fugas de refrigerante		X								
Fugas en la junta de culata		X								
Comprobación bomba de agua		X								
Palas ventilador / Poleas / Protecciones		X								
Protección del ventilador		X								
Correas / Mangueras / Abrazaderas		X								
Estado del radiador / Enfriador de aceite			X				Needs to be cleaned.			
Soportes del radiador		X								
Comprobación del sistema de aire acondicionado		X								
Resumen de sección		X								

**MOTOR**

Marca	Tamaño	Número de serie	Clasificación del Tier	Tipo
John Deere	9.0L	RG6090L127069	3	diesel

**MOTOR**

	NUEVO	BIEN	UTILIZABLE	REPARAR	REEMPLAZAR	ND	Observaciones	Costo estimado		
								Repuestos	Mano de obra	Total
Nivel / Calidad del aceite		X								
Se analizo el aceite? <input type="radio"/> Si <input checked="" type="radio"/> No						X				
Comprobación del sistema de admisión		X								
Arranque del motor		X								
RPM del motor (ralenti)		X								
RPM del motor (régimen máximo)		X								
Fugas de combustible			X							
Bomba inyección/ bomba alimentación / filtro de combustible			X							
Fugas de aceite			X							
Sistema de escape		X								
Falla el Motor?		X								
Exceso de humos (combustible / aceite / refrigerante)			X							
Potencia adecuada			X				Engine loses some power while under load.			
Presión de aceite motor adecuada		X								
Comprobación del control de velocidad / Varillaje / AI		X								
Ruido del motor anómalo		X								
Comprobación del turbocompresor		X								
Comprobación Fuga Gases del Carter			X							
Comprobación de la compresión (si es necesario)						X				
Piezas flojas / desgastadas			X							
Resumen de sección			X							

**PRUEBAS DE LA TRANSMISIÓN**

	NUEVO	BIEN	UTILIZABLE	REPARAR	REEMPLAZAR	ND	Observaciones	Costo estimado		
								Repuestos	Mano de obra	Total
Nivel / Calidad del aceite						X				
Se analizo el aceite? <input type="radio"/> Si <input type="radio"/> No						X				
Fugas de aceite						X				
Volante / amortiguador del motor		X								
Parada / Bloqueo del convertidor de par						X				
Caja del divisor de par						X				
Presión de aceite transm. (Ctrl/conexión)						X				
Acoplamiento de engranajes (cambio manual)						X				
Funcionamiento del inversor		X								
Modulación del cambio		X								
Ajustes del varillaje de cambio						X				
Patinaje del embrague / freno (Pwr Shft)						X				
Control de bomba/ fase hidrostática						X				
Rendimiento de la reducción Hi-Lo						X				
Pedal de avance lento						X				
Parada del motor				X			Engine pulls down while traveling.			
TDF						X				
Ruido anómalos en la transmisión						X				
Resumen de sección			X							

**DIFERENCIAL, FRENOS Y REDUCCIONES FINALES**

	NUEVO	BIEN	UTILIZABLE	REPARAR	REEMPLAZAR	ND	Observaciones	Costo estimado		
								Repuestos	Mano de obra	Total
Nivel / Calidad del aceite			X							
Se analizo el aceite? <input type="radio"/> Si <input checked="" type="radio"/> No						X				
Fugas de aceite		X								
Ejes de transmisión / Juntas universales						X				
Puntos de oscilación del eje						X				
Tornillería de montaje		X								
Ruido a Engranaje en Diferencial						X				
Comprobación del bloqueo de diferencial / patinaje limitado						X				
Funcionamiento / Fugas del freno de servicio						X				
Funcionamiento del embrague / freno de dirección		X								
Reducciones finales		X								
Funcionamiento de la tracción delantera						X				
Resumen de sección		X								

**SISTEMA HIDRÁULICO**

	NUEVO	BIEN	UTILIZABLE	REPARAR	REEMPLAZAR	ND	Observaciones	Costo estimado		
								Repuestos	Mano de obra	Total
Nivel / Calidad del aceite		X								
Se analizo el aceite? <input type="radio"/> Si <input checked="" type="radio"/> No						X				
Fugas de aceite				X			BOTH BOOM CYLINDERS LEAKING, LEAK AT PUMPS			
Temperatura de trabajo del aceite		X								
Rendimiento Bomba Hidraulica / Tiempo de Ciclos		X								
Ruido anómalo en la bomba		X								
Prueba del sistema / cil. asociados / juntas			X							
Mangueras / Tuberías				X			Multiple worn out hoses. SWIVEL LEAK AT HEAD HOSE BUNDLE			
Giro		X								
Propulsión / Inversión		X								
Suspensión del eje / Acumulador						X				
Sist. hidr. aux. / Válvula						X				
Válvulas de control / válvulas de descarga				X			POOR MULTIFUNCTIONING			
Prueba de funcionamiento de la dirección			X							
Comprobación de la prioridad hidr. de la dirección						X				
Presión de propulsión (¿Fallos?)			X							
Resumen de sección				X						

**PRUEBAS DEL CHASSIS Y ESTRUCTURA PRINCIPAL**

	NUEVO	BIEN	UTILIZABLE	REPARAR	REEMPLAZAR	ND	Observaciones	Costo estimado		
								Repuestos	Mano de obra	Total
Estructura Principal		X								
Suporte del Motor		X								
Ejes / Barras de dirección						X				
Estructura de la Cabina / ROPS		X								
Cabezal del sistema giratorio		X								
Juntas de articulación de la estructura						X				
Pluma (cargadora / retroexcavadora / excavadora)			X				Perpendicular 6" crack @ tool cylinder base of arm			
Brazo / Levas de Balde						X				
Estructura de orugas		X								
Extensión de pluma						X				
Oscilación del marco						X				
Bastidor de nivelación						X				
Resumen de sección		X								

**NEUMÁTICOS / TREN DE ORUGAS**

	Tamaño del neumático	Especificaciones del neumático	% restante	NUEVO	BIEN	UTILIZABLE	REPARAR	REEMPLAZAR	ND	Observaciones	Costo estimado		
											Repuestos	Mano de obra	Total
Estructura de las orugas / Guardas										X			
Barra transversal delantera										X			
Delanteros: Derecha										X			
Delanteros: Izquierda										X			
Barra transversal trasera										X			
Tensores de orugas										X			
Transmisión: Derecha										X			
Transmisión: Izquierda										X			
Estado general del tren de orugas										X			
Remolque: Derecha										X			
Remolque: Izquierda										X			
Resumen de sección										X			

**TREN DE ORUGAS**

	NUEVO	BIEN	UTILIZABLE	REPARAR	REEMPLAZAR	ND	Observaciones	Costo estimado		
								Repuestos	Mano de obra	Total
Resumen de sección			X							

**CABEZALES Y ACCESORIOS FORESTALES**

	NUEVO	BIEN	UTILIZABLE	REPARAR	REEMPLAZAR	ND	Observaciones	Costo estimado		
								Repuestos	Mano de obra	Total
Rodillos de alimentación						X				
Cuchillas						X				
Codificadores/cableado						X				
Sistema de conteo						X				
Barra de sierra/cadena						X				
Estado del bastidor/brazo						X				
Rueda independiente						X				
Sierra de despuntar						X				
Sierra del bastidor principal				X			BUTT PLATE CRACKED			
Brazos/cilindros				X			BUSHINGS WORN AND PLAY IN LINKAGE			
Rodamiento principal de sierra		X								
Motor de transmisión de la sierra			X				Speed sensor not working.			
Disco de sierra/dientes					X		Bad cracking in saw blade.			
Rotación		X								
Resumen de sección			X							

**MEDIDAS DEL MATERIAL RODANTE**

	Dimensión	% restante	Observaciones	Costo estimado		
				Repuestos	Mano de obra	Total
Tipo de zapata	N/A					
Ancho de Zapata	N/A					
Ancho de Zapata	N/A					
Zapatos: Derecha	N/A					
Zapatos: Izquierda	N/A					
Paso de la Cadena: Derecha	N/A					
Paso de la Cadena: Izquierda	N/A					
Buje de Cadena: Derecha Se han girado pernos y bujes? <input type="radio"/> Si <input type="radio"/> No	N/A					
Buje de Cadena: Izquierda Cadena sellada y lubricada? <input type="radio"/> Si <input type="radio"/> No	N/A					
Eslabon de Cadena: Derecha	N/A					
Eslabon de Cadena: Izquierda	N/A					
Rueda Guía: Derecha	N/A					
Rueda Guía: Izquierda	N/A					
Rodillos de apoyo: Derecha	N/A					
Rodillos de apoyo: Izquierda	N/A					
Rodillos de orugas: Derecha	N/A					
Rodillos de orugas: Izquierda	N/A					
Rueda Cavilla: Derecha	N/A					
Rueda Cavilla: Izquierda	N/A					

**Fotos adicionales**

